

ALERTA N°

11



MAYO 13 DE 2020

Reportada en: MAYO 19 DE 2020

BOGOTÁ



Actividad

Trabajo en casa durante aislamiento preventivo obligatorio por Covid-19.

¿Qué ocasionó?



Zonificación en Bogotá de acuerdo al reporte oficial de número de casos confirmados por Covid-19.



¿Qué sucedió?

Se han identificado zonas de cuidado especial para las salidas de casa por razones autorizadas (citas médicas, mercado, asuntos bancarios, excepciones autorizadas, otros).

ZONAS DE CUIDADO ESPECIAL

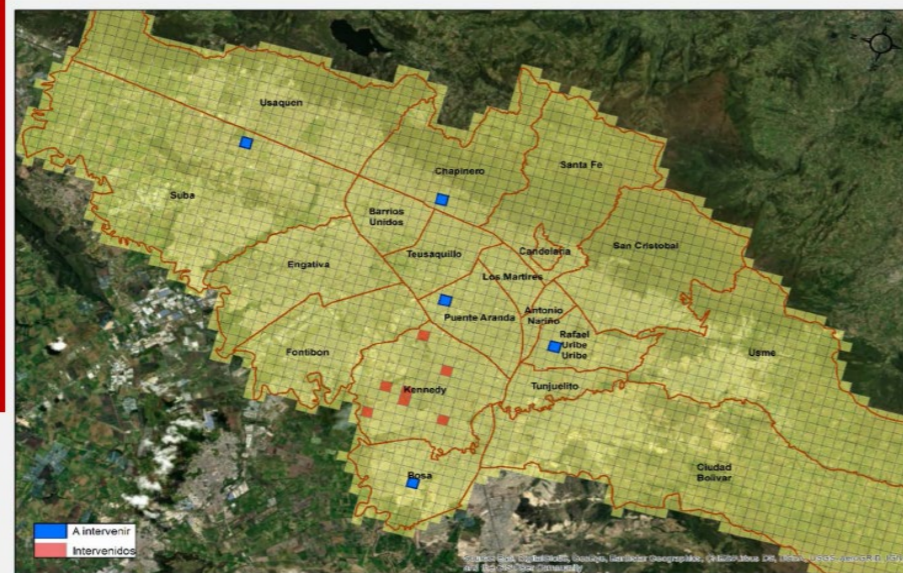

Imág

Precauciones:

- C — Asegurar distanciamiento social, no menos de dos (2) metros entre personas.
- C — Lavado frecuente de manos con agua y jabón, mínimo cada tres (3) horas y cuando no es posible uso de gel antibacterial.
- C — Uso del tapabocas obligatorio cuando no pueda lograr el distanciamiento o en sitios públicos.
- C — Diligenciamiento diario del autor reporte de síntomas.

REGLAS PARA LA VIDA

- 01 Permiso para trabajar
- 02 Conducción de vehículo
- 03 Zona de peligro
- 04 Trabajo en altura
- 05 Bloqueo de energía
- 06 Espacio confinado
- 07 Manejo de carga
- 08 Excavación
- 09 Equipos críticos
- 10 Trabajo en caliente